

N

Palsa tee 1 jagamise skeem

KATASTRÜKSUSE PLAAN

Mõõtkava: 1:2000

Maakond: Tartu Vald: Tähtvere Küla: Tähtvere

Katastriüksuse nimi/aadress: HUMALA

Katastrikaardi nr. 54.754

Möödistamise aeg: aprill 2005. a.

Plaani koostamise kuupäev: 19.04.2005. a.

Plaani koostaja/maamõõtja: Mihkel Parv

OÜ KINNISVARAEKSPERT TARTU, Töö nr. M-079-04

Litsents nr. 534 MA-k (v.a. 28.05.01)

Koordinaadid L-Est 97 süsteemis

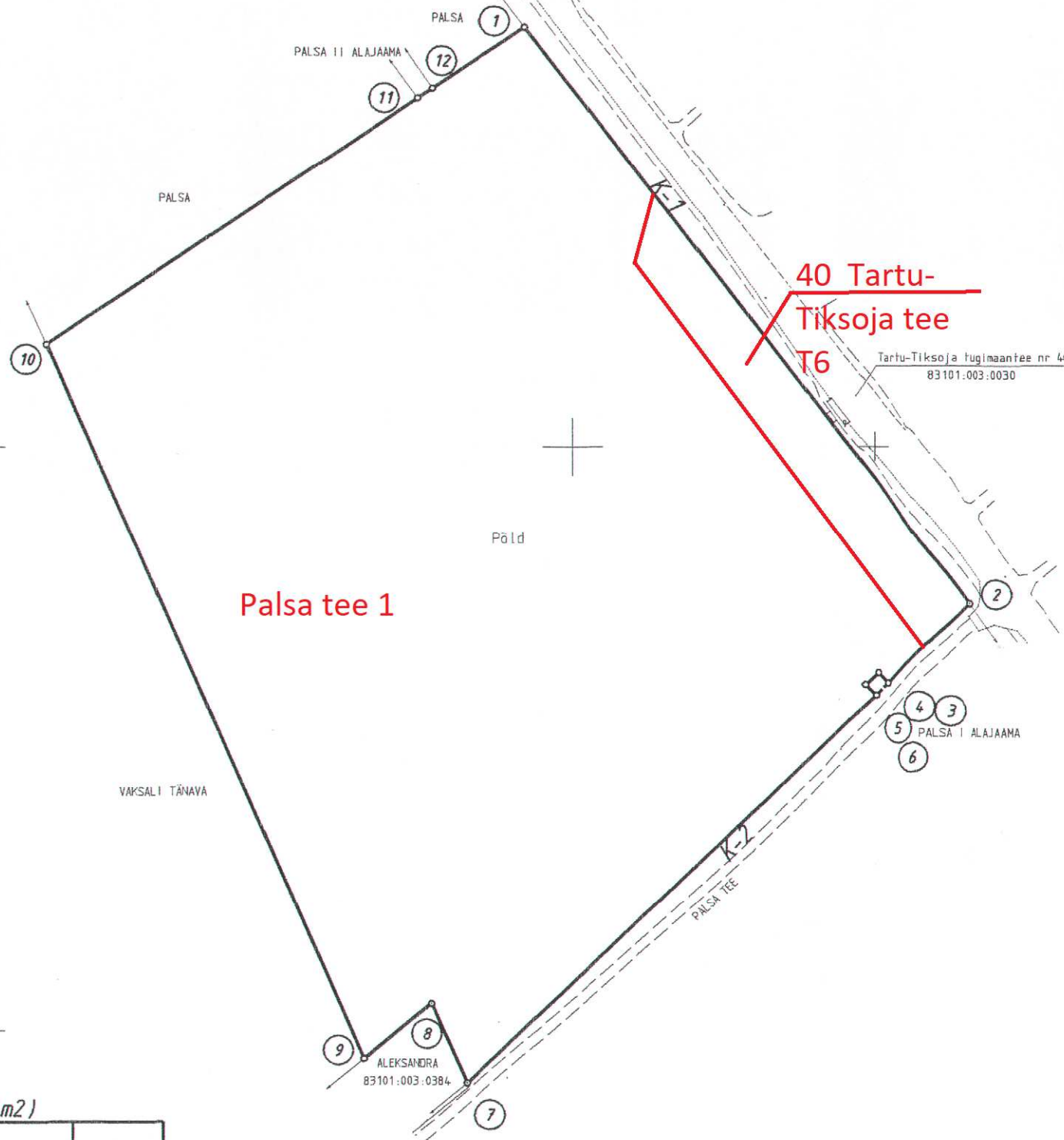

Piiriandmete tabel

Piiri-punkti nr.	Koordinaadid		Sise-nurk °	Joone pikkus m
	X	Y		
1	6476543.87	656784.17	92 43	247.08
2	6476346.16	656932.36	97 35	38.68
3	6476319.08	656904.74	90 05	4.96
4	6476322.62	656901.26	269 57	6.00
5	6476318.42	656896.98	270 03	4.96
6	6476314.88	656900.46	89 56	189.70
7	6476182.06	656765.02	69 38	29.65
8	6476209.13	656752.93	285 21	29.55
9	6476190.37	656730.10	74 02	266.87
10	6476435.20	656623.90	100 41	150.32
11	6476519.56	656748.32	180 03	6.00
12	6476522.93	656753.28	179 56	37.32
1				

Kooskõlastatud:

Omanik:

Aktsiaselts A.Le Coq

Tarmo Noop,
digiallkiri

Tartu linnavalitsuse

Maakorraldusteenistuse

juhataja-maakorraldaja:

Riina Jaani, digiallkiri

Maa-amet
MaakatasterKatastriüksus 83101:003:0201
Registreerimise aeg 03.05.2005
Registreerija Milja Tätte

Koostas:

Jüri Visnapuu, digiallkiri

07.02.2018.

EKSPLIKATSIOON (m2)

Katastriüksuse nimetus	Üld-pindala	sh. ehitised (m ²)
Humala	60036	-

LEPPEMÄRGID:

- - Katastriüksuse piir
- - Naaberkatastriüksuse piir
- o - Piirimärk
- ① - Piiripunkti number
- Kitsendusi põhjustav objekt
- K-1 - Tartu-Tiksoja tugimaantee
- K-2 - Juurdepääsutee